

Mini guide d'utilisation  
Messagerie netplus  
Microsoft Outlook 2007

**net+**

# Sommaire

- 1. Configuration d'un compte e-mail POP3 netplus**
- 2. Configuration d'un compte e-mail IMAP netplus**

## 1. Configuration d'un compte e-mail POP3 netplus

### Etape 1 :

→ Démarrer le logiciel Outlook 2007.

### Etape 2 :

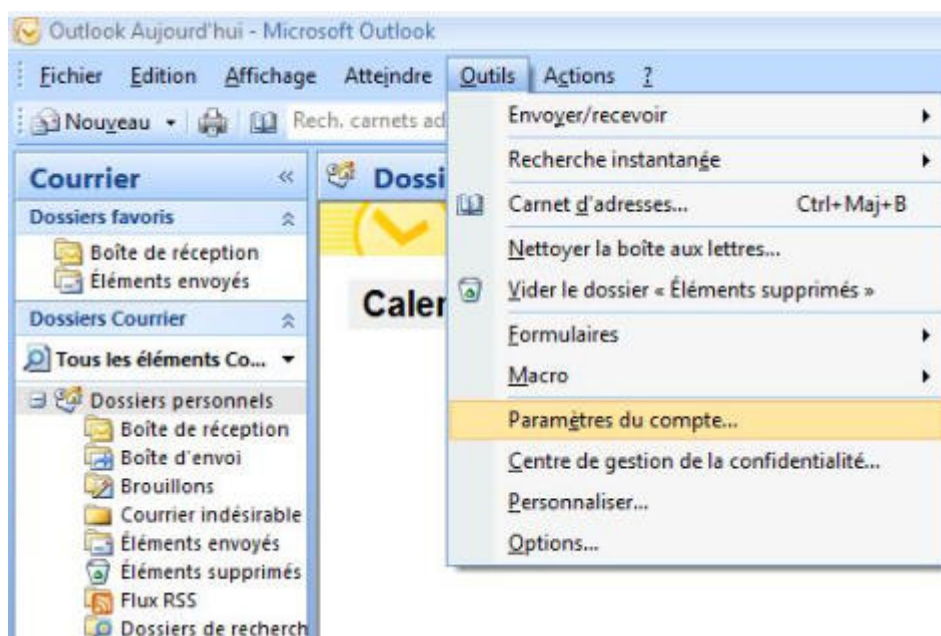

→ Cliquer sur le menu « **Outils** » puis « **Paramètres du compte...** ».

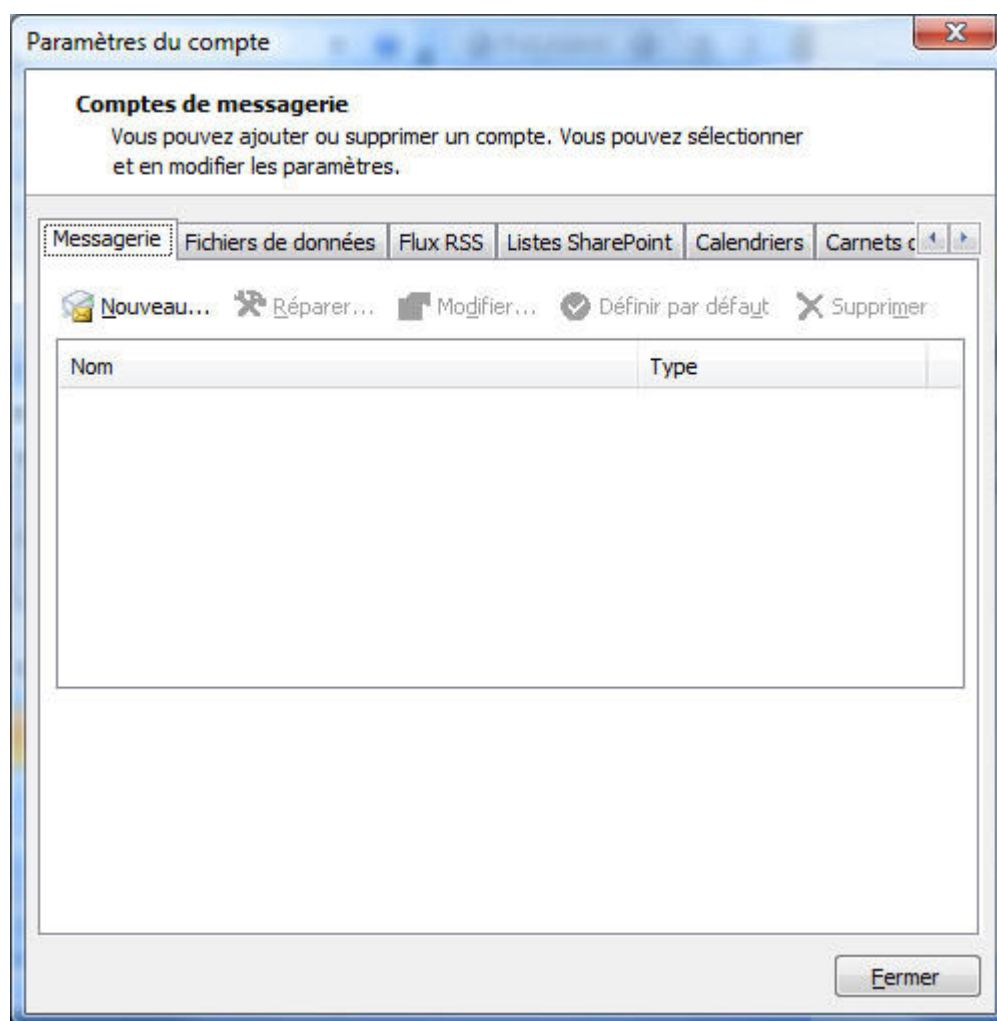
**Etape 3 :**

→ Cliquer sur « **Nouveau...** »

#### Etape 4 :

- Nom :** A text input field with the example "Exemple : Barbara Sankovic".
- Adresse de messagerie :** A text input field with the example "Exemple : barbara@contoso.com".
- Mot de passe :** A text input field.
- Confirmer le mot de passe :** A text input field with the instruction "Tapez le mot de passe que vous a remis votre fournisseur d'accès Internet." (Type the password that your Internet service provider gave you).
- Configuration options:** A checkbox labeled "Configurer manuellement les paramètres du serveur ou les types de serveurs supplémentaires" (Configure server settings or additional server types manually), which is currently checked.
- Navigation buttons:** "< Précédent" (Previous), "Suivant >" (Next), and "Annuler" (Cancel).

→ Sélectionner l'option « **Configurer manuellement les paramètres du serveur ou les types de serveurs supplémentaires** ».

→ Cliquer sur « **Suivant** »

## Etape 5 :

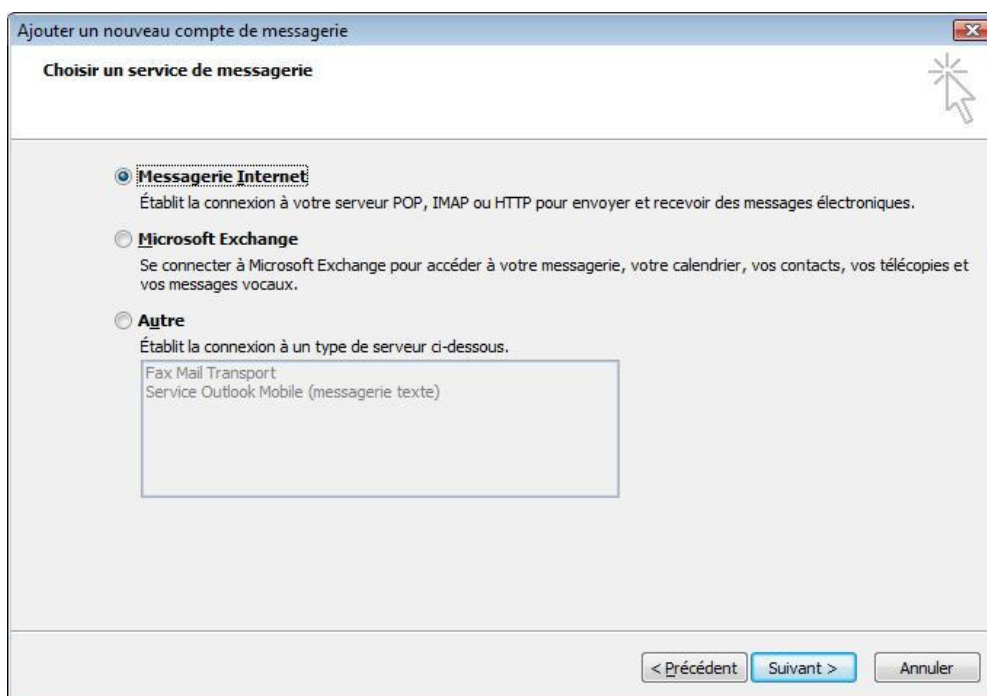

→ Sélectionner « **Messenger Internet** »

→ Cliquer sur « **Suivant** »

## Etape 6 :

Ajouter un nouveau compte de messagerie

### Paramètres de messagerie Internet

Chacun de ces paramètres est obligatoire pour que votre compte de messagerie fonctionne.

**Informations sur l'utilisateur**

Votre nom :

Adresse de messagerie :

**Informations sur le serveur**

Type de compte :

Serveur de courrier entrant :

Serveur de courrier sortant (SMTP) :

**Informations de connexion**

Nom d'utilisateur :

Mot de passe :

Mémoriser le mot de passe

Exiger l'authentification par mot de passe sécurisé (SPA) lors de la connexion

**Tester les paramètres du compte**

Après avoir complété les champs de cet écran, nous vous conseillons de tester votre compte en cliquant sur le bouton ci-dessous. (Connexion réseau requise.)

- Ecrire votre prénom et votre nom dans le champ « **Votre nom** ».
- Ecrire votre adresse e-mail dans le champ « **Adresse de messagerie** ».
- Sélectionner « **POP3** » comme « **Type de compte** »
- Ecrire « **pop.netplus.ch** » dans le champ « **Serveur de courrier entrant** »
- Ecrire « **smtp.netplus.ch** » dans le champ « **Serveur de courrier sortant** ».

- Ecrire votre adresse e-mail dans le champ « **Nom d'utilisateur** »
- Ecrire votre mot de passe dans le champ « **Mot de passe** »
- Cocher la case « **Mémoriser le mot de passe** »
- Cliquer sur « **Paramètres supplémentaires** »

Etape 7 :

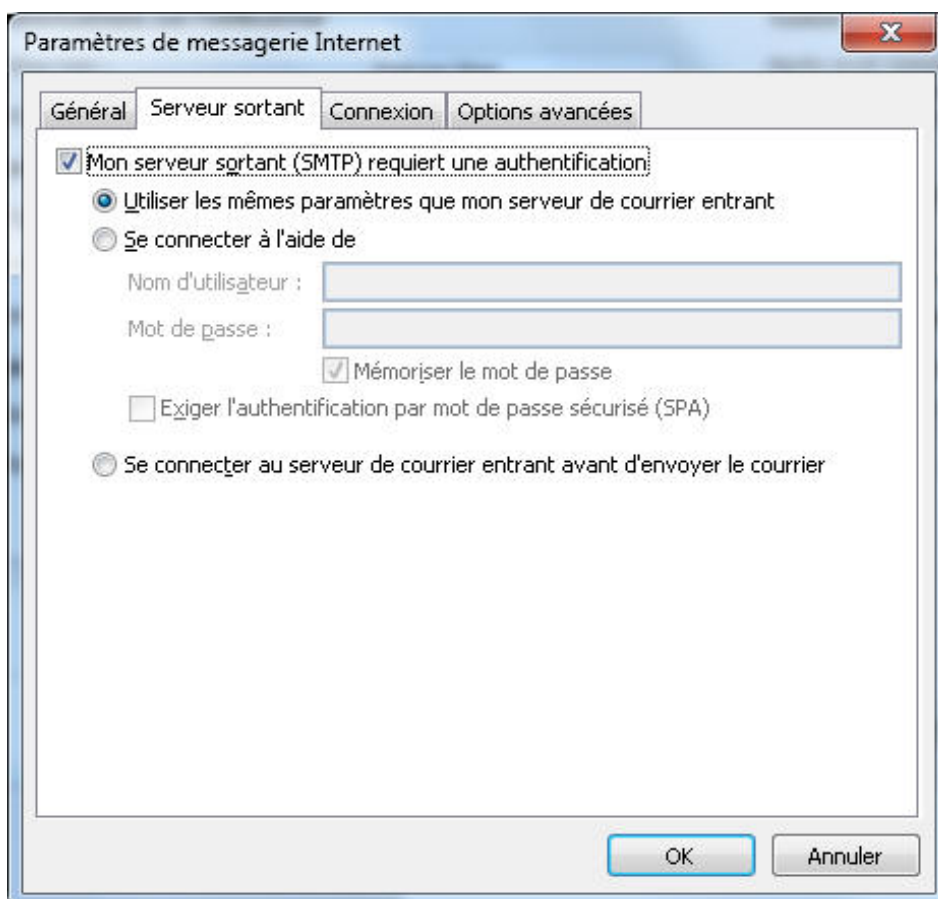

Dans l'onglet serveur sortant :

- Cocher la case « **Mon serveur sortant (SMTP) requiert une authentification** »
- Cocher la case « **Utiliser les mêmes paramètres que mon serveur de courrier entrant** »

## Etape 8 :

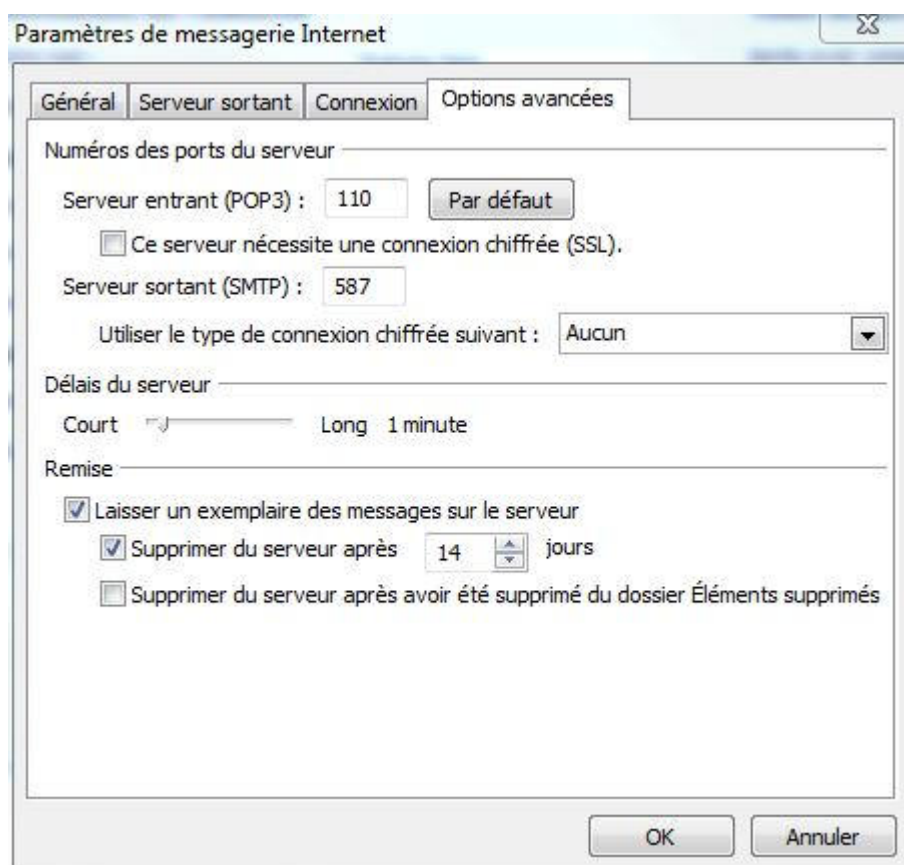

Dans l'onglet « **Options avancées** » :

Sans SSL :

- Ecrire « **110** » dans le champ « **Serveur entrant (POP3)** »
- Ecrire « **587** » dans le champ « **Serveur sortant (SMTP)** »

Avec SSL :

- Ecrire « **995** » dans le champ « **Serveur entrant (POP3)** »
- Mettre la coche « Ce serveur nécessite une connexion chiffrée (SSL) »
- Ecrire « **465** » dans le champ « **Serveur sortant (SMTP)** »
- Dans le menu « Utiliser le type de connexion chiffrée suivant : » mettre SSL

- Cliquer sur « **OK** »

## Etape 9 :

Ajouter un nouveau compte

### Paramètres de messagerie Internet

Chacun de ces paramètres est obligatoire pour que votre compte de messagerie fonctionne.

**Informations sur l'utilisateur**

Votre nom :

Adresse de messagerie :

**Informations sur le serveur**

Type de compte :

Serveur de courrier entrant :

Serveur de courrier sortant (SMTP) :

**Informations de connexion**

Nom d'utilisateur :

Mot de passe :

Mémoriser le mot de passe

Exiger l'authentification par mot de passe sécurisé (SPA) lors de la connexion

**Tester les paramètres du compte**

Après avoir complété les champs de cet écran, nous vous conseillons de tester votre compte en cliquant sur le bouton ci-dessous. (Connexion réseau requise.)

Testez les paramètres du compte en cliquant sur le bouton Suivant

**Remettre les nouveaux messages à :**

Nouveau fichier de données Outlook

Fichier de données Outlook existant

→ Cliquer sur « **suivant** »

Si le test des paramètres du compte se déroule avec succès, l'email a été configuré correctement.

**Etape 10 :**

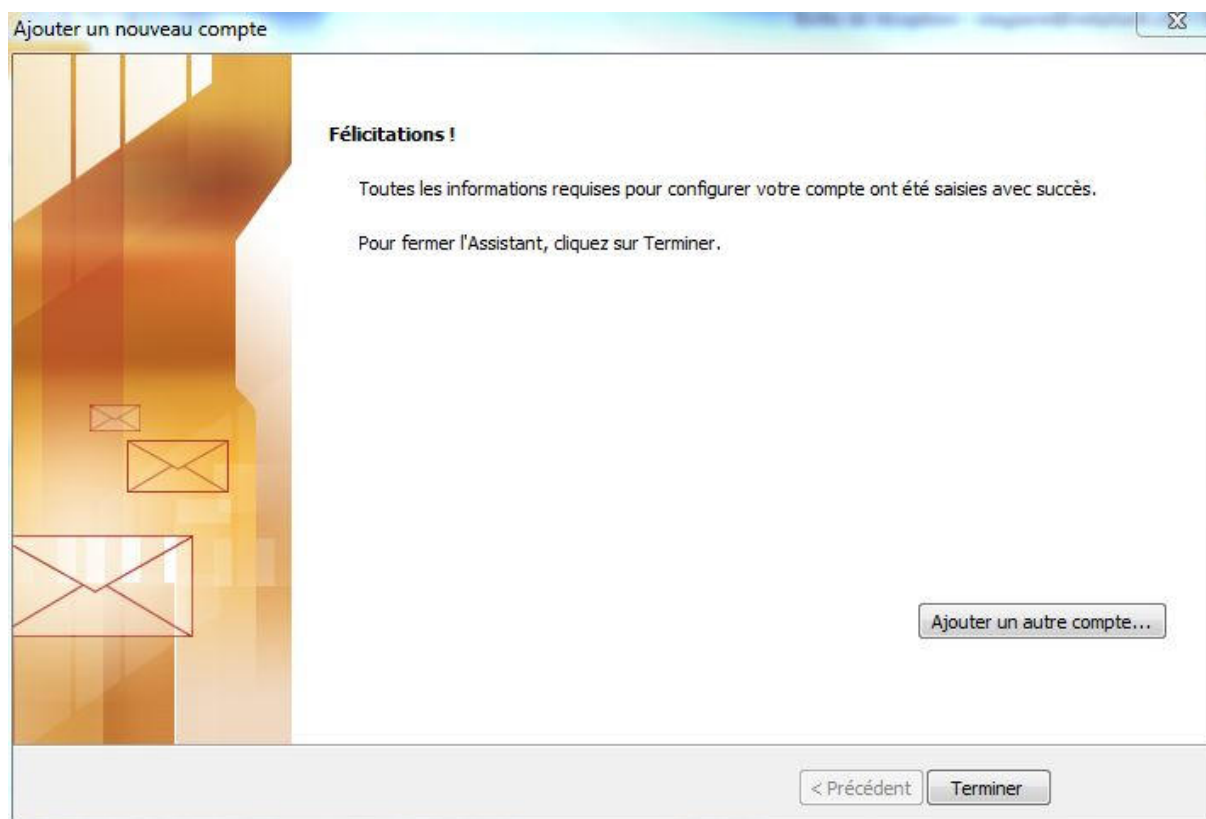

→ Cliquer sur « **Terminer** »

## Etape 11 :

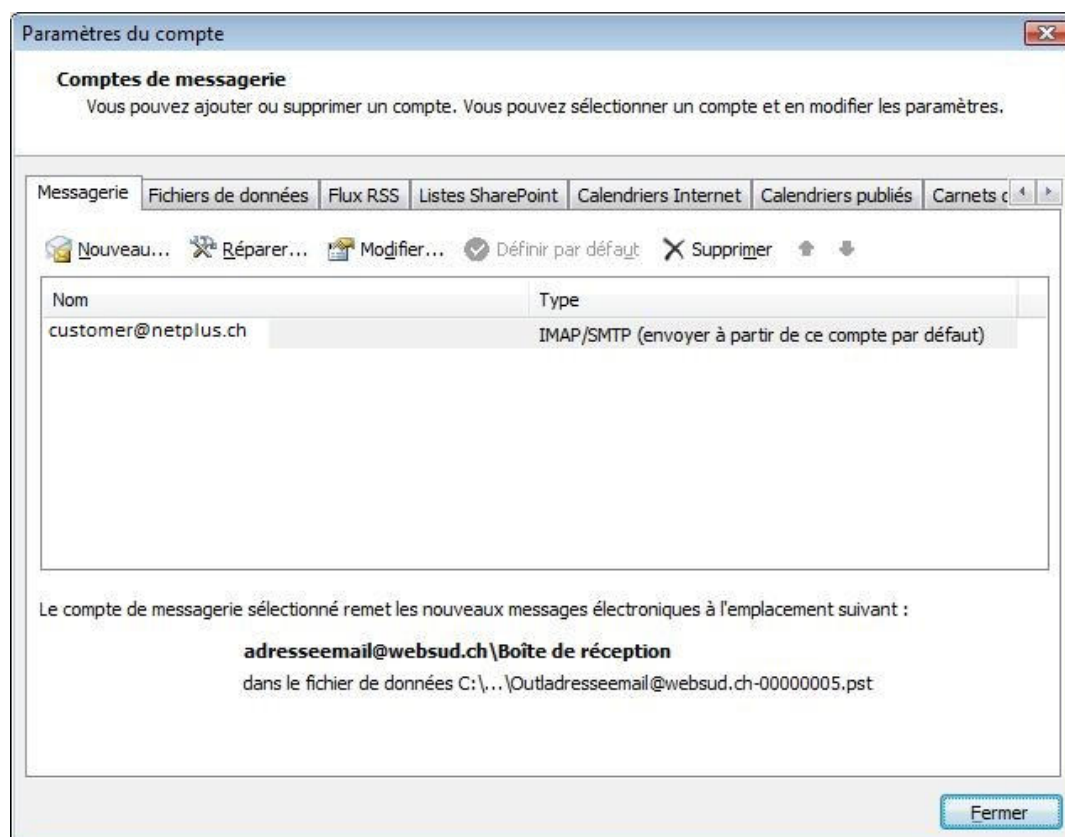

→ Cliquer sur « **Fermer** ».

## 2. Configuration d'un compte e-mail IMAP Netplus

### Etape 1 :

→ Démarrer le logiciel Outlook 2007.

### Etape 2 :

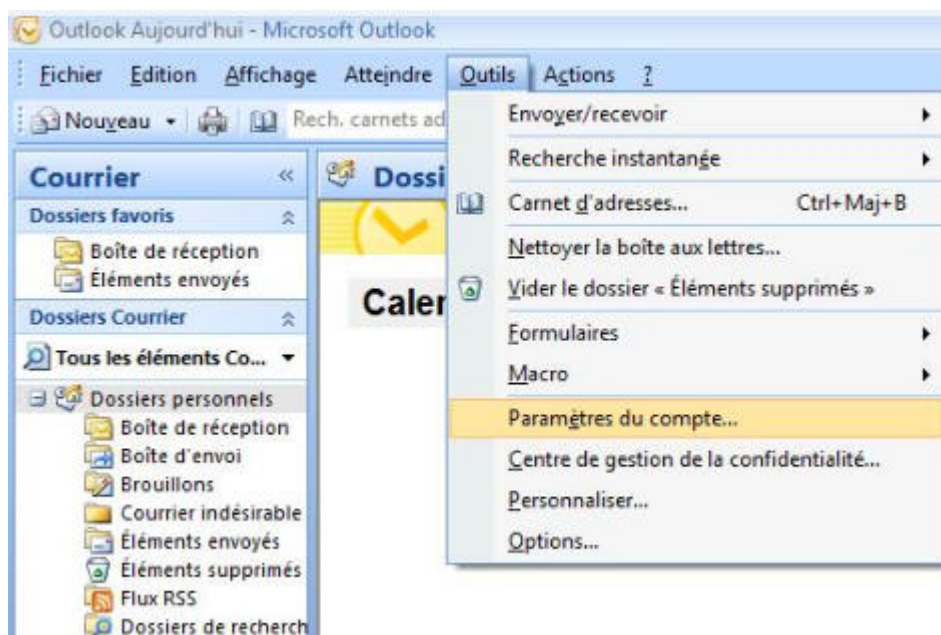

→ Cliquer sur le menu « **Outils** » puis « **Paramètres du compte...** ».

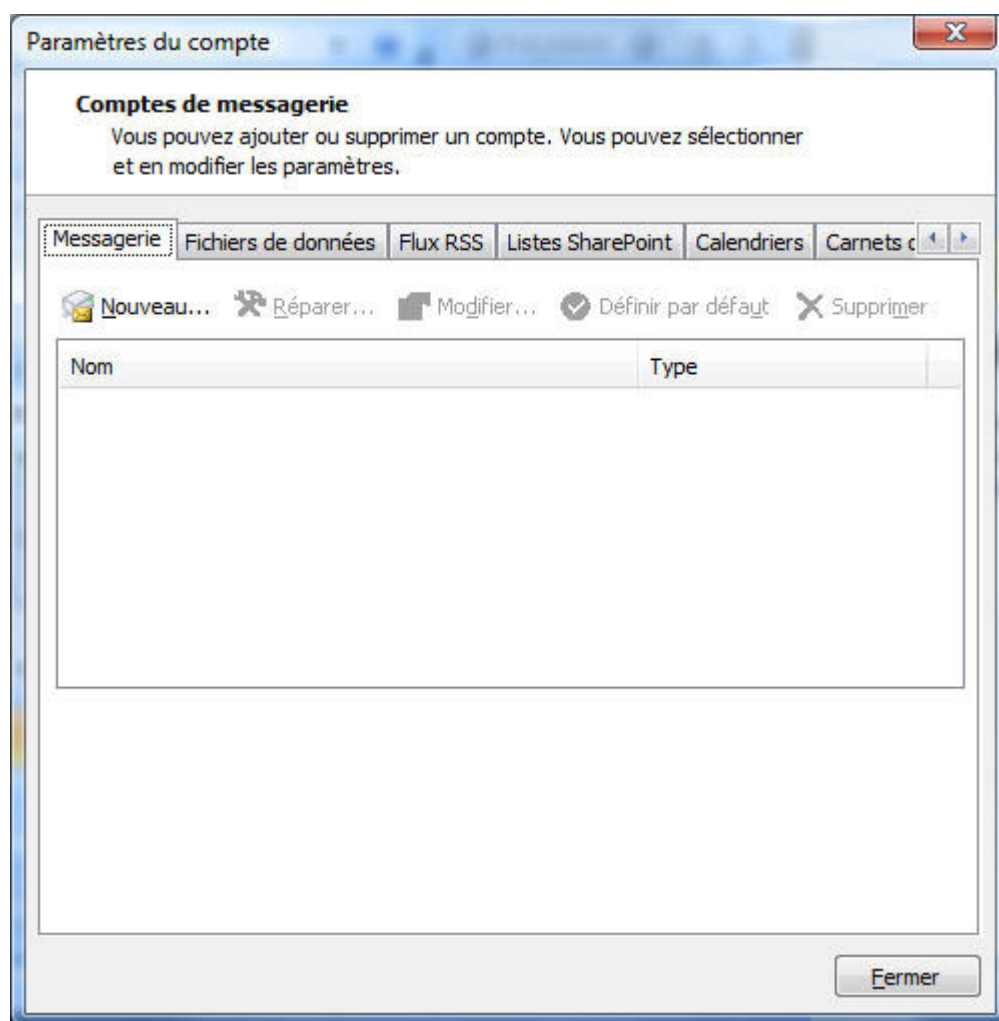
**Etape 3 :**

→ Cliquer sur « **Nouveau...** »

## Etape 4 :

- Nom :** A text input field with the example "Exemple : Barbara Sankovic".
- Adresse de messagerie :** A text input field with the example "Exemple : barbara@contoso.com".
- Mot de passe :** A password input field.
- Confirmer le mot de passe :** A second password input field with the instruction "Tapez le mot de passe que vous a remis votre fournisseur d'accès Internet." (Type the password that your Internet service provider gave you).
- Configuration options:** A checkbox labeled "Configurer manuellement les paramètres du serveur ou les types de serveurs supplémentaires" (Configure server settings or additional server types manually), which is currently checked.
- Navigation buttons:** "< Précédent" (Previous), "Suivant >" (Next), and "Annuler" (Cancel).

→ Sélectionner l'option « **Configurer manuellement les paramètres du serveur ou les types de serveurs supplémentaires** ».

→ Cliquer sur « **Suivant** »

## Etape 5 :

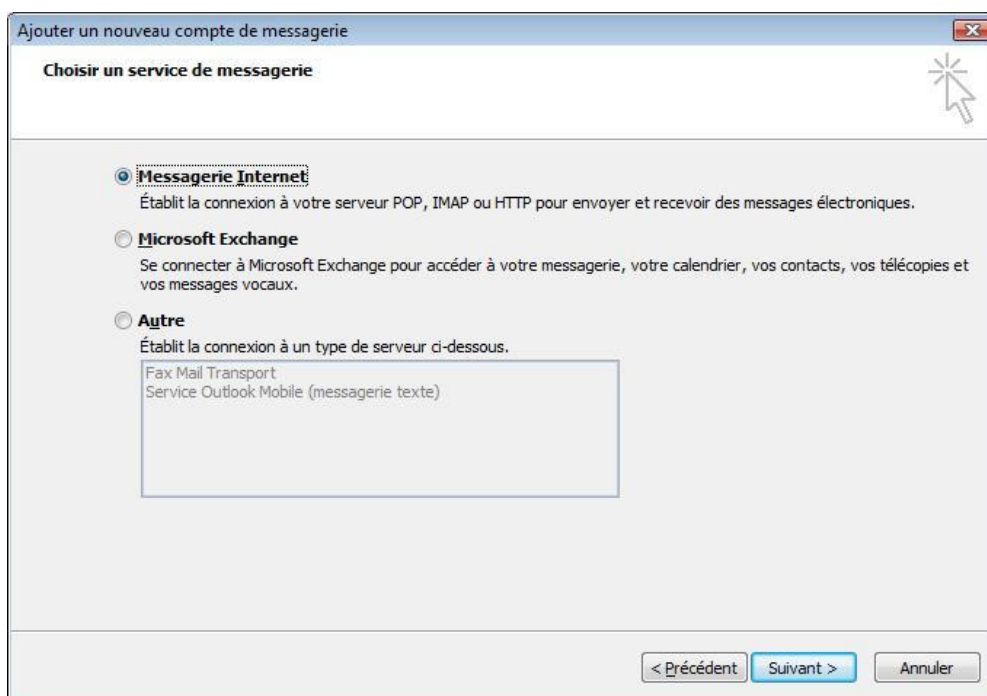

→ Sélectionner « **Messenger Internet** »

→ cliquer sur « **Suivant** »

## Etape 6 :

Ajouter un nouveau compte

**Paramètres de messagerie Internet**  
Chacun de ces paramètres est obligatoire pour que votre compte de messagerie fonctionne.

**Informations sur l'utilisateur**

Votre nom : Prénom Nom  
Adresse de messagerie : customer@netplus.ch

**Informations sur le serveur**

Type de compte : IMAP  
Serveur de courrier entrant : imap.netplus.ch  
Serveur de courrier sortant (SMTP) : smtp.netplus.ch

**Informations de connexion**

Nom d'utilisateur : customer@netplus.ch  
Mot de passe : \*\*\*\*\*  
 Mémoriser le mot de passe  
 Exiger l'authentification par mot de passe sécurisé (SPA) lors de la connexion

**Tester les paramètres du compte**  
Après avoir complété les champs de cet écran, nous vous conseillons de tester votre compte en cliquant sur le bouton ci-dessous. (Connexion réseau requise.)

Tester les paramètres du compte ...  
 Testez les paramètres du compte en cliquant sur le bouton Suivant

Paramètres supplémentaires...

< Précédent   Suivant >   Annuler

- Ecrire votre prénom et votre nom dans le champ « **Votre nom** ».
- Ecrire votre adresse e-mail dans le champ « **Adresse de messagerie** ».
- Sélectionner « **IMAP** » comme « **Type de compte** »
- Ecrire « **imap.netplus.ch** » dans le champ « **Serveur de courrier entrant** »
- Ecrire « **smtp.netplus.ch** » dans le champ « **Serveur de courrier sortant** ».

- Ecrire votre adresse e-mail dans le champ « *Nom d'utilisateur* »
- Ecrire votre mot de passe dans le champ « *Mot de passe* »
- Cocher la case « *Mémoriser le mot de passe* »
- Cliquer sur « *Paramètres supplémentaires* »

## Etape 7 :

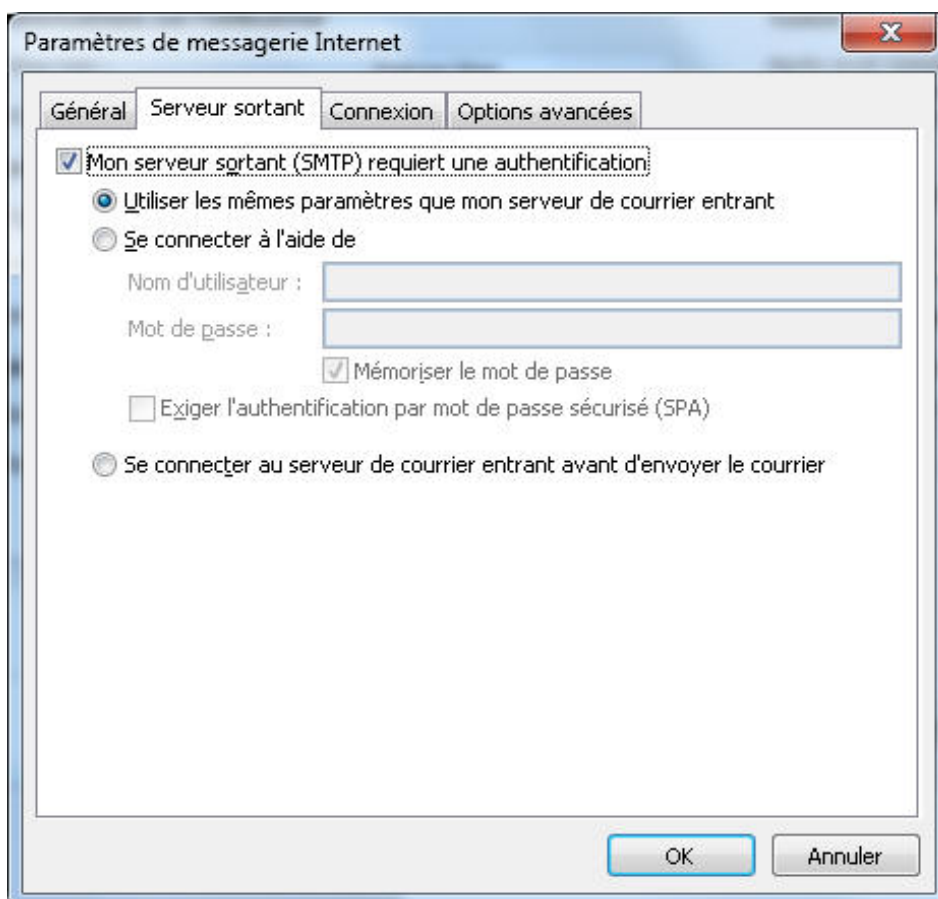

Dans l'onglet serveur sortant :

- Cocher la case « **Mon serveur sortant (SMTP) requiert une authentification** »
- Cocher la case « **Utiliser les mêmes paramètres que mon serveur de courrier entrant** »

**Etape 8 :**

Dans l'onglet « **Options avancées** » :

Sans SSL :

- Ecrire « **143** » dans le champ « **Serveur entrant (IMAP)** »
- Ecrire « **587** » dans le champ « **Serveur sortant (SMTP)** »

Avec SSL :

- Ecrire « **993** » dans le champ « **Serveur entrant (IMAP)** »  
Mettre la coche « Ce serveur nécessite une connexion chiffrée (SSL) »
- Ecrire « **465** » dans le champ « **Serveur sortant (SMTP)** »  
Dans le menu « Utiliser le type de connexion chiffrée suivant : » mettre SSL

→ Cliquer sur « **OK** »

## Etape 9 :

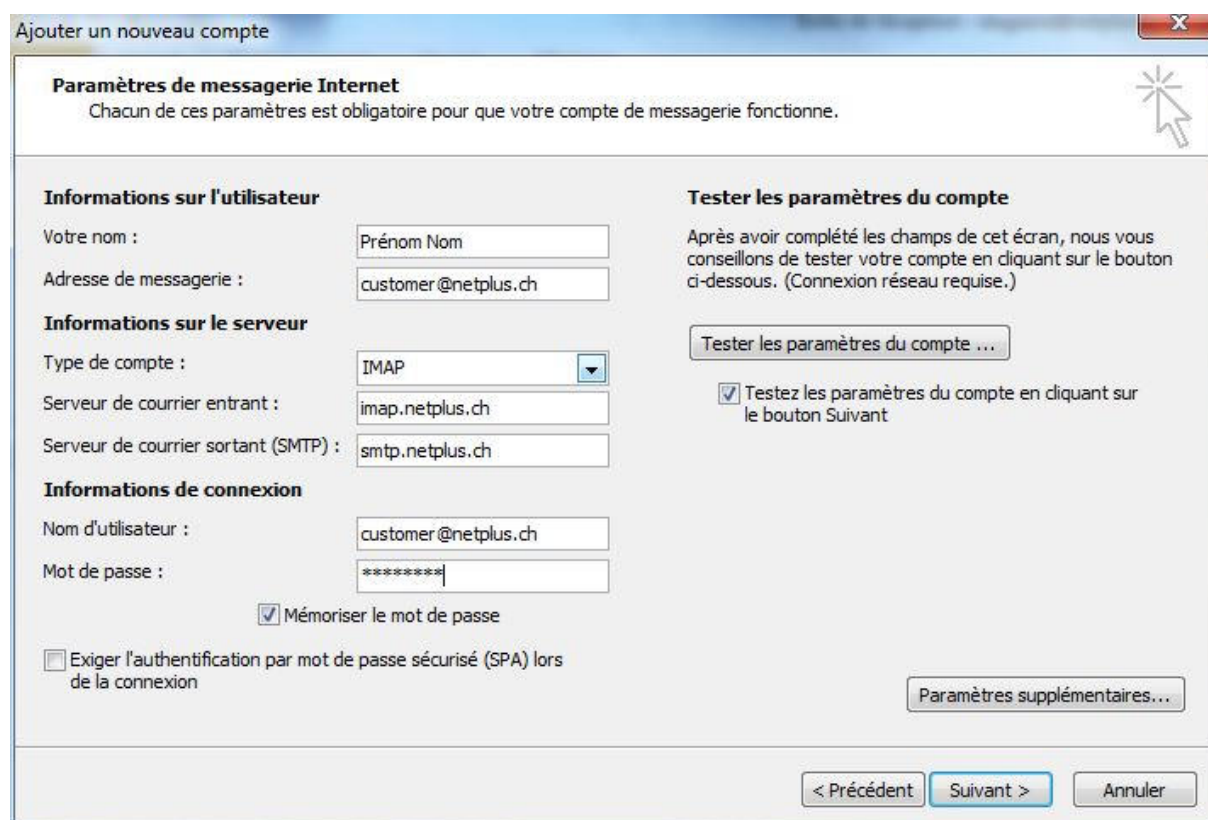

**Ajouter un nouveau compte**

**Paramètres de messagerie Internet**  
Chacun de ces paramètres est obligatoire pour que votre compte de messagerie fonctionne.

**Informations sur l'utilisateur**

Votre nom : Prénom Nom

Adresse de messagerie : customer@netplus.ch

**Informations sur le serveur**

Type de compte : IMAP

Serveur de courrier entrant : imap.netplus.ch

Serveur de courrier sortant (SMTP) : smtp.netplus.ch

**Informations de connexion**

Nom d'utilisateur : customer@netplus.ch

Mot de passe : \*\*\*\*\*

Mémoriser le mot de passe

Exiger l'authentification par mot de passe sécurisé (SPA) lors de la connexion

**Tester les paramètres du compte**

Après avoir complété les champs de cet écran, nous vous conseillons de tester votre compte en cliquant sur le bouton ci-dessous. (Connexion réseau requise.)

Tester les paramètres du compte ...

Testez les paramètres du compte en cliquant sur le bouton Suivant

Paramètres supplémentaires...

< Précédent Suivant > Annuler

→ Cliquer sur « *suivant* »

Si le test des paramètres du compte se déroule avec succès, l'email a été configuré correctement.

## Etape 10 :

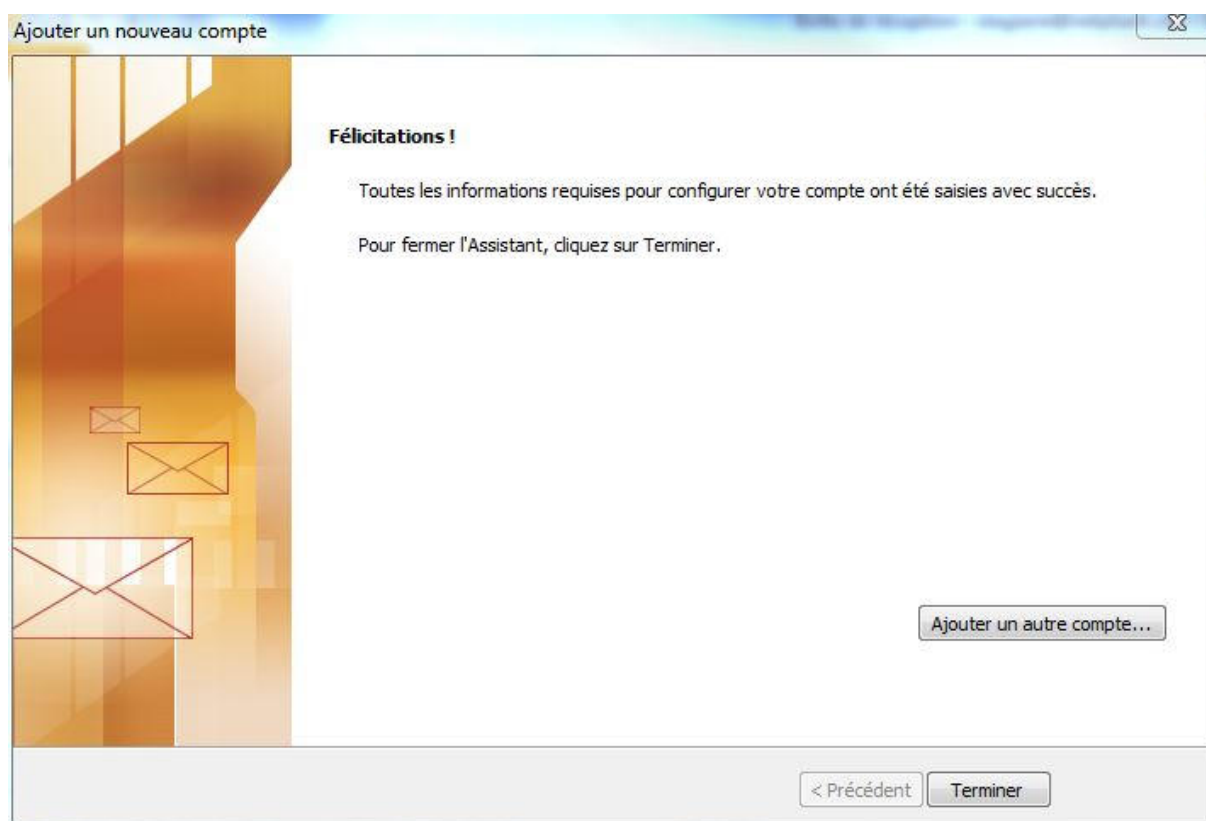

→ Cliquer sur « **Terminer** »

## Etape 11 :

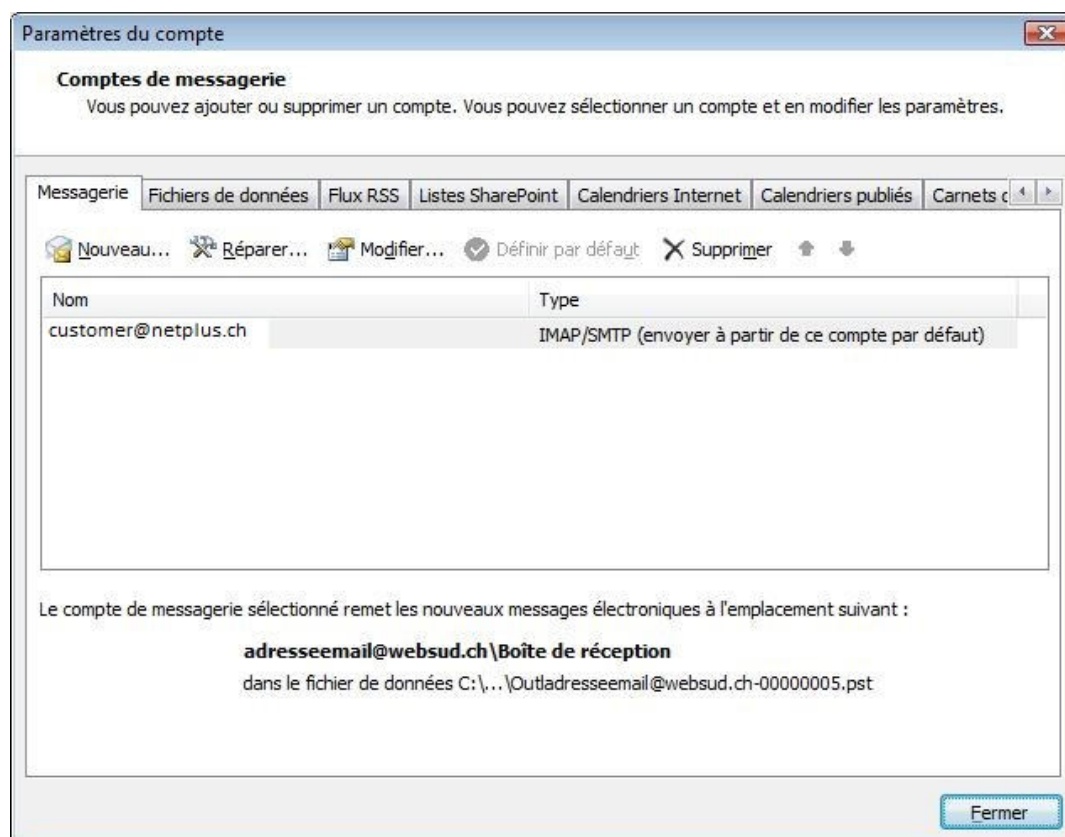

→ Cliquer sur « **Fermer** ».